

# Normativa

## de funcionament

---

# Casal d'Estiu Serinyà 2024

Curs 23-24

*Fent esport, fem salut!*

c/ Del Noc, s/n 17820 Banyoles

consellesportiu@ceplaestany.cat  
www.ceplaestany.cat



CONSELLESPORTIU  
PLA DE L'ESTANY

## ÍNDEX

1. Descripció .....	3
2. Objectius.....	3
3. Destinataris.....	4
4. Temporització.....	4
5. Ubicació .....	4
6. Estructures de funcionament .....	5
7. Activitats .....	5
8. Inscripcions i ampliacions.....	6
9. Preus i descomptes.....	6
10. Sistema de pagament.....	7
11. Baixa de l'activitat .....	7
12. Comunicat de falta d'assistència .....	7
13. Reunió informativa per famílies .....	8
14. Reglament de Règim Intern.....	8

## 1. DESCRIPCIÓ

El Consell Esportiu del Pla de l'Estany ha creat un pla d'activitat per a tots els infants de la comarca per tal de que ocupin el temps de vacances escolars estivals practicant diferents activitats esportives i de lleure tot interrelacionant-se amb altres nens i nenes.

L'objectiu principal és que a través d'una oferta multiesportiva de qualitat s'ajudi a millorar el desenvolupament motriu, personal i emocional del nen/a participant al casal comarcal. Altrament, no es pot obviar que els infants com a tals tenen ganes de distreure's i divertir-se, per aquest motiu el casal també comptarà amb activitats de lleure.

El Casal d'estiu es desenvolupa per mitjà de 4 eixos estratègics al voltant dels quals giraran tots els continguts que es treballaran a les activitats que es plantegin. A continuació apareix el gràfic on es pot observar clarament quins són els eixos estratègics que donaran forma al casal d'estiu:

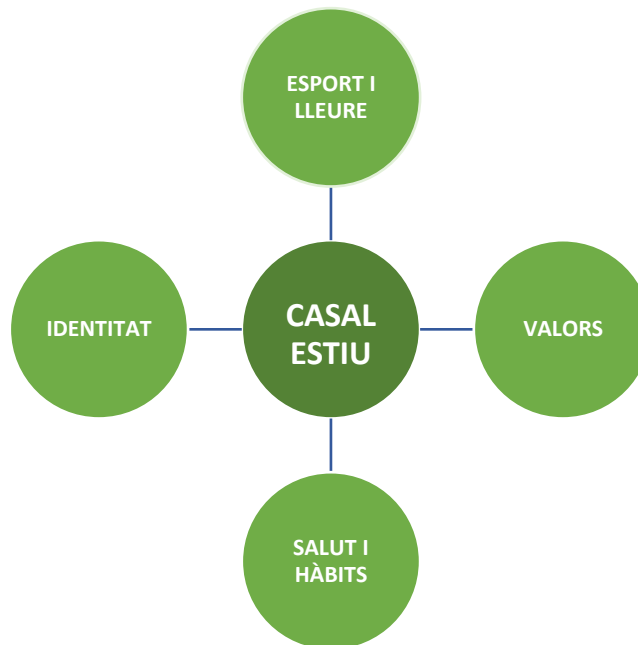

## 2. OBJECTIUS

El Casal d'estiu pretén aconseguir un seguit d'objectius entre els quals destaquen:

- Promoure una proposta multiesportiva que es desenvolupi en el context de lleure educatiu.
- Fomentar hàbits saludables en un context esportiu.
- Promocionar, treballar i ressaltar els valors utilitzant l'esport i el lleure com a instruments metodològics.
- Potenciar la identitat del casal entre tots els agents implicats.

### 3. DESTINATARIS

El Casal d'Estiu està adreçat a tots aquells infants d'edats compreses **entre 3 i 12 anys**, nascuts entre el 2012 i el 2021. Els infants nascuts el 2022 poden inscriure's a la 9a setmana si ja tenen 3 anys en el moment de fer l'activitat.

### 4. TEMPORITZACIÓ

#### Setmanes:

- 1a setmana: 25 al 28 de juny
- 2a setmana: 1 al 5 de juliol
- 3a setmana: 8 al 12 de juliol
- 4a setmana: 15 al 19 de juliol
- 5a setmana: 22 al 26 de juliol
- 6a setmana: 29 juliol al 2 d'agost
- 7a setmana: 19 al 23 d'agost
- 8a setmana: 26 al 30 d'agost
- 9a setmana: 2 al 6 de setembre

#### Horari:

07.45 a 8.45 h	Acollida matinal
08.45 a 09.05 h	Arribada dels participants
09.05 a 13.00 h	Activitats del casal
13.00 a 13.10 h	Sortida dels participants
13.10 a 15.00 h	Menjador
15.00 a 15.10 h	Sortida de participants del Menjador

\*Cada setmana es durà a terme el casal, l'acollida matinal i el servei de menjador si hi ha un mínim de participants.

### 5. UBICACIÓ

El casal es portarà a terme a l'**Escola Bora Gran** de Serinyà. S'utilitzaran instal·lacions esportives com el Pavelló, el pati de l'escola, parcs, places, boscos, etc., per desenvolupar les activitats.

En determinades ocasions s'utilitzaran instal·lacions de caràcter privat, per exemple en l'activitat aquàtica.

La intenció és afavorir la interrelació entre els i les participants del casal amb totes les zones, espais, instal·lacions i edificis del municipi i de la comarca.

## 6. ESTRUCTURES DE FUNCIONAMENT

### Estructura organitzativa

Existeixen dos nivells d'actuació, per una banda hi ha l'àrea de gestió, i per l'altra l'àrea d'activitats.

### Organigrama

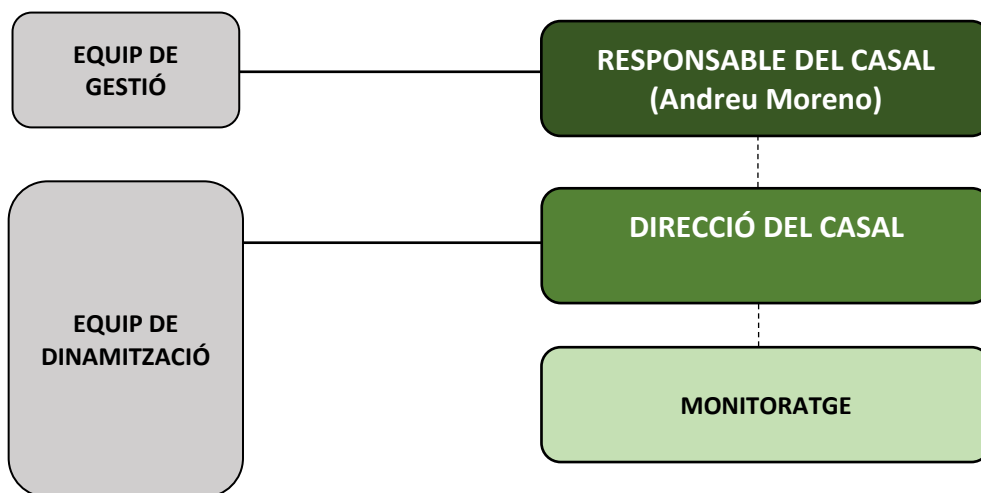

## 7. ACTIVITATS

El casal d'estiu es fonamenta d'una gran varietat d'activitats. A continuació es presenta un horari model amb les diferents tipologies d'activitats. Cada inici de setmana, es farà entrega de l'horari per tota la setmana, on es detallaran les activitats i el material necessari a portar. Els dos serveis complementaris al casal són l'Acollida matinal i el Menjador.

Casal d'Estiu del Consell Esportiu Serinyà 2024					
Horari	1a Setmana - Grup 1				
	26-juny	27-juny	28-juny	29-juny	30-juny
9.05 - 9.15	Benvinguda	Benvinguda	Benvinguda	Benvinguda	Benvinguda
ESPAI	<i>Escola La Draga</i>	<i>Escola La Draga</i>	<i>Escola La Draga</i>	<i>Escola La Draga</i>	<i>Escola La Draga</i>
9.15 - 10.30	Benvinguda al Casal	Jocs col·lectius	Esports d'adversari	Jocs d'orientació	Reptes col·lectius
ESPAI	<i>Escola La Draga</i>	<i>Parc de La Draga</i>	<i>Escola La Draga</i>	<i>Estany de Banyoles</i>	<i>Els Desmais</i>
10.30 - 11.00	Esmorzar	Esmorzar	Esmorzar	Esmorzar	Esmorzar
11.00 - 12.00	Activitats coneixença	Jocs cooperatius	Taller	Jocs d'orientació	Activitats d'animació
ESPAI	<i>Parc de La Draga</i>	<i>Parc de La Draga</i>	<i>Escola La Draga</i>	<i>Estany de Banyoles</i>	<i>Els Desmais</i>
12.00 - 13.00	Activitat Centre d'Interès	Activitat Aquàtica	Reptes Aquàtics	Activitat Aquàtica	Activitat Centre d'Interès
ESPAI	<i>Escola La Draga</i>	<i>Club Natació Banyoles</i>	<i>Escola La Draga</i>	<i>Caseta de Fusta</i>	<i>Escola La Draga</i>
<b>Material:</b>		Banyador, tovallola, crema solar	Banyador, tovallola, crema solar	Banyador, tovallola, crema solar	

## 8. INSCRIPCIONS I AMPLIACIONS

### INSCRIPCIONS

El període d'inscripcions és de l'11 d'abril al 6 de juny. Les inscripcions es formalitzen a través de la pàgina web: [www.ceplaestany.cat](http://www.ceplaestany.cat).

Només s'entendrà per tramitada la inscripció en el moment que es generi automàticament un missatge de confirmació, que la família rebrà a l'adreça electrònica facilitada en el moment d'inscripció. En cas contrari podeu posar-vos en contacte amb el Consell Esportiu.

**Les inscripcions fora de termini** s'hauran de realitzar a través de trucada a les oficines del Consell Esportiu al 972 58 13 44 i estaran supeditades a la disponibilitat de places. No tindran dret a cap tipus de descompte. El preu fora del termini d'inscripcions serà de 57,50€ setmana/participant.

El preu de les **ampliacions** amb la inscripció realitzada **abans del 7 de juny** (dins del període d'inscripcions) serà de **52,50€** setmana/participants. El preu de les **ampliacions** amb la inscripció realitzada **després del 7 de juny** (fora del període d'inscripcions) serà de **57,50€ setmana/participant**. Aquestes ampliacions no tindran dret a cap tipus de descompte.

**La inscripció a dies eventuais** es podrà fer a través de trucada a les oficines del Consell Esportiu al telèfon 972 58 13 44. Es podrà fer la inscripció sempre que hi hagi un dia laboral de marge entre el dia de tramitació de la inscripció i el dia que l'infant vol assistir al casal. La inscripció a un dia eventual estarà subjecte a la disponibilitat de places.

*Per poder tramitar la inscripció cal estar al corrent de pagament d'altres activitats del Consell Esportiu en les que s'hagi participat.*

## 9. PREUS I DESCOMPTE

### PREUS

El preu del **casal** per participant és:

52,50 € - Setmana

El preu de l'**acollida matinal** és:

12,50 € - Setmana

3,00 € - Un dia eventual

El preu de **menjador** és:

45,00 € - Setmana

10,00 € - Un dia eventual

\*Cada setmana es durà a terme el casal, l'acollida matinal i el servei de menjador si hi ha un mínim de participants.

## DESCOMPTES PER INSCRIPCIONS DINS EL TERMINI

- Període de PROMOCIÓ (De l'11 al 21 d'abril)
  - o 2,00€ per setmana/participant
  - o 2,00€ per setmana/participant si:
    - Família nombrosa
    - Inscripcions Famílies monoparental
    - Germans/es
- Període HABITUAL (Del 22 d'abril al 6 de juny)
  - o 2,00€ per setmana/participant si:
    - Família nombrosa
    - Inscripció Família monoparental
    - Germans/es

## INSCRIPCIONS FORA DE TERMINI

- Període FORA TERMINI (A partir del 7 de juny, aquest inclòs)
  - o El preu serà de 57,50 € per setmana/participant

## 10. SISTEMA DE PAGAMENT

Dins el període d'inscripcions via web es podrà escollir entre dues opcions:

- Opció 1: Pagament del 100%
- Opció 2: Pagament fraccionat 3 quotes de 33% (10 maig, 10 juny i 10 juliol)

### Fora del període d'inscripcions:

Per mitjà de transferència bancària per part de la família.

Es considerarà la inscripció tramitada una vegada es disposi de les dades i s'hagi rebut la transferència.

## 11. BAIXA DE L'ACTIVITAT

S'entén per baixa de l'activitat quan s'informa al Consell Esportiu que l'infant deixa de venir a l'activitat. Es consideren 3 tipus de baixes:

**Baixa voluntària.** S'entén quan la família, després d'haver tramitat la inscripció i abans d'iniciar l'activitat, presenta la baixa per decisió pròpia degut a una causa major justificada. En aquests casos, es retornarà el 100% de l'import.

**Baixa per malaltia comuna.** S'entén quan un participant no pot assistir a l'activitat. En aquest cas s'oferiran a les famílies les següents opcions:

1. Possibilitat de bescanviar els dies no gaudits en altres setmanes del Casal, sempre i quan hi hagi disponibilitat de places.
2. Retorn del 100% de l'import corresponent al temps d'activitat que no hagi pogut gaudir des del dia que marqui el certificat mèdic, sempre que la família el presenti a les oficines del Consell Esportiu.

**Baixa per inadaptació.** Si el participant es dona de baixa després del seu 1r o 2on dia de casal, es retornarà el percentatge de l'import corresponent al temps d'activitat que no hagi pogut gaudir des del moment que es presenti l'avís a les oficines del Consell Esportiu. A partir del 3r dia (inclòs) no es tornarà l'import de la setmana en curs, però sí de les setmanes següents que estava inscrit.

## 12. COMUNICAT DE FALTA D'ASSISTÈNCIA

- **Diàriament, l'equip de dinamització responsable del grup farà un control d'assistència.**
- Quan un participant no pot assistir o ha d'abandonar abans l'activitat, els familiars o representants legals hauran de notificar-ho a la **coordinació del casal** o trucant al telèfon que es posarà a disposició de les famílies.
- Un cop siguin les **9.15 h** i de no estar informats prèviament d'alguna falta d'assistència, l'equip de dinamització ho notificarà a coordinació i aquest/a es posarà en contacte amb familiars o representants legals.

## 13. REUNIÓ INFORMATIVA PER FAMÍLIES

La reunió informativa es portarà a terme el **dimarts 18 de juny** a les **19.00h** a l'**Escola Bora Gran**.

## 14. REGLAMENT DE RÈGIM INTERN

El Reglament de Règim Intern és un document **normatiu-organitzatiu** que permet ordenar la pràctica a través de la formalització de l'estructura del Casal d'Estiu del Consell Esportiu i l'establiment de regles, preceptes i instruccions:

- L'ordenació de **recursos**
- Establiment dels **drets i deures**
- Els **procediments** a seguir

**Aquest document tindrà l'àmbit d'actuació** dins l'activitat pròpia del Casal d'estiu del Consell Esportiu, sigui **dins el centre educatiu o fora d'ell**, per tant, **serà aplicable dins l'horari de l'activitat (de 07.50 a 15.00 h)**.

Dins el document existiran diferents tipus de faltes o infraccions segons el grau de gravetat d'aquestes sobre els altres participants, equip de monitors i les instal·lacions.

Principals normes generals pel bon funcionament de l'activitat:



- Cada participant rebrà un horari imprès el primer dia de cada setmana, on s'especificarà en la part inferior el material que hauran de dur.
- Durant la primera setmana del casal, cada participant rebrà la samarreta de l'activitat. Cal dur-la posada a les sortides
- Es realitzarà un control d'assistència de forma diària, de manera que si un infant ha notificat de l'absència abans de les 09.15 h del matí s'informarà telefònicament als familiars o representants legals de la seva falta.
- Si un infant ha d'abandonar abans l'activitat durant alguna jornada en concret, la família ho notificarà al coordinador de l'activitat.
- Per poder sortir sol/a del casal, la família haurà d'assignar el document que ho autoritzi.
- Per raons ètiques i esportives, **els participants hauran de dur sempre roba esportiva per la pràctica d'activitat física, com també calçat adequat.** En el cas de que el participant porti més de 2 dies seguits la roba no adequada s'avisarà a la família de la situació.
- Els familiars que tinguin qualsevol mena de dubte durant el desenvolupament de l'activitat es podran adreçar a la coordinació de l'activitat.
- El Consell Esportiu no es fa responsable dels objectes personals, la vigilància dels mateixos queda sota la responsabilitat de la persona propietària.
- Hi haurà un seguit d'infraccions que depenent de la gravetat poden arribar a comportar l'expulsió dels participants, es decidirà en consens entre l'equip tècnic i les famílies. Tot seguit es descriuen les infraccions i la seva sanció:

### 1. Faltes lleus

- No desenvolupar les tasques assignades per l'equip de monitoratge sense donar-los explicació.
- Molestar a altres participants durant les estones de temps lliure.
- Mostrar-se poc actiu sense raó aparent en les activitats.
- Altres tipus d'infraccions que el monitoratge de l'activitat consideri en consens amb la coordinació del Casal.

### 2. Faltes greus

Aquestes faltes es notificaran als familiars de paraula en acabar l'activitat del dia o bé per via telefònica.

- Barallar-se amb algun company/a d'activitat.
- Posar en perill la pròpia integritat física o la dels altres.
- Faltar el respecte a algun dels monitors/es o tècnics/ques del Consell Esportiu.
- Insultar o faltar el respecte a un company/a de forma reiterativa.
- Altres tipus d'infracció que el coordinador/a consideri en consens amb l'equip de monitors/es de l'activitat.

### 3. Faltes molt greus

- Agressió física intencionada a un tècnic/a.
- Escapar-se durant l'activitat sense permís de cap tècnic/a.
- Robar algun element d'altres participants o dels propis tècnics/ques.

- Portar begudes alcohòliques, tabac o altres tipus de substàncies nocives.
- Destrossar part de les instal·lacions de forma intencionada i deliberada.
- Altres tipus d'infraccions que consideri la coordinació de l'activitat en consens amb la direcció del Consell Esportiu.

**Pel fet d'inscriure qualsevol infant a l'activitat, el pare, mare o representant legal accepta aquesta normativa.**

**El Consell Esportiu del Pla de l'Estany es reserva el dret de prendre les mesures que consideri oportunes per garantir el correcte desenvolupament de l'activitat.**