

Normativa

de funcionament

Estiu Jove 2024

Curs 23-24

Fent esport, fem salut!

c/ Del Noc, s/n 17820 Banyoles

consellesportiu@ceplaestany.cat
www.ceplaestany.cat



CONSELLESPORTIU
PLA DE L'ESTANY

| | |
|---|---|
| 1. Descripció | 3 |
| 2. Objectius..... | 3 |
| 3. Destinataris..... | 4 |
| 4. Temporització..... | 4 |
| 5. Ubicació | 4 |
| 6. Estructures de funcionament | 4 |
| 7. Activitats | 5 |
| 8. Inscripcions i ampliacions | 5 |
| 9. Preus i Descomptes | 6 |
| 10. Baixa de l'activitat | 6 |
| 11. Comunicat falta d'assistència | 7 |
| 12. Reunió informativa per famílies | 8 |
| 13. Reglament de Règim Intern..... | 9 |

1- DESCRIPCIÓ

El Consell Esportiu del Pla de l'Estany ha creat un pla d'activitat per a tots els i les joves de la comarca per tal de que ocupin el temps de vacances escolars estivals practicant diferents esports i interrelacionant-se amb altres nois i noies.

L'objectiu principal és que a través d'una oferta multiesportiva de qualitat s'ajudi a millorar el desenvolupament motriu, personal i emocional del noi/a participant al casal comarcal. Altrament, no es pot obviar que els i les joves com a tals tenen ganes de distreure's i divertir-se, per aquest motiu el casal comptarà amb activitats també de caire lúdic i de lleure.

L'Estiu Jove es desenvolupa per mitjà de 4 eixos estratègics al voltant dels quals giraran tots els continguts que es treballaran a les activitats que es plantegin. A continuació apareix el gràfic on es pot observar clarament quins són els eixos estratègics que donaran forma l'activitat:

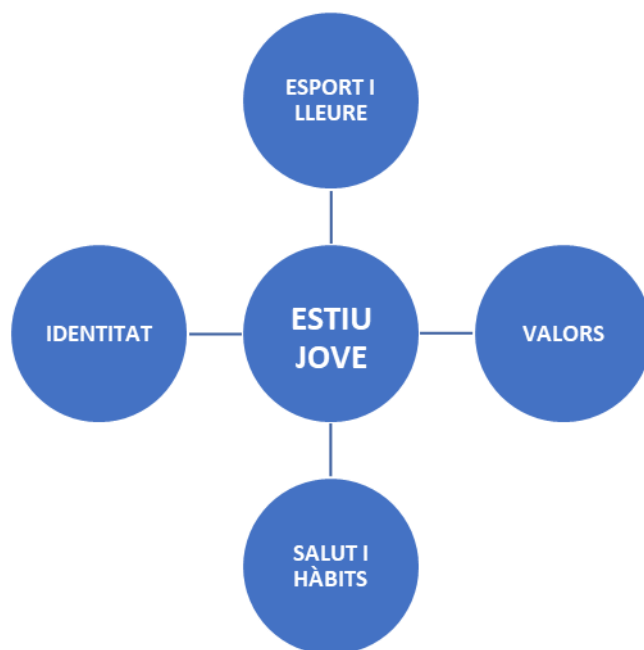

2- OBJECTIUS

Estiu Jove, pretén aconseguir un seguit d'objectius entre els quals destaquen:

- Promoure una proposta multiesportiva que es desenvolupi en el context de lleure educatiu.
- Fomentar hàbits saludables en un context esportiu.
- Promocionar, treballar i ressaltar els valors utilitzant l'esport i el lleure com a instruments metodològics.
- Potenciar la identitat del casal entre tots els agents implicats.

3- DESTINATARIS

L'Estiu Jove està adreçat a tots aquells joves d'edats compreses **entre 13 i 16 anys**.

La **distribució** ideal en la qual aposta el Consell Esportiu, consisteix en agrupar l'alumnat tenint en compte el **curs realitzat** i/o el **cicle educatiu** on es trobin. Aquesta distribució està supeditada al nombre de participants que hi hagi de cada curs després d'haver realitzat les inscripcions, ja que existeix la possibilitat d'ajuntar grups (d'un curs superior o inferior) si algun grup no arriba a complir la ràtio establerta segons estableix la llei vigent. En aquest cas es valoraria quina seria la millor proposta per unificar un grup d'un curs determinat amb el seu immediat superior o inferior.

4- TEMPORITZACIÓ

Setmanes:

1a setmana: 25 al 30 de juny

2a setmana: 3 al 7 de juliol

3a setmana: 10 al 14 de juliol

4a setmana: 17 al 21 de juliol

5a setmana: 24 al 28 de juliol

Horari:

8.55 a 9.00 h. Arribada dels participants

9.00 a 13.00 h. Activitats

13.00 a 13.05 h. Sortida dels participants

5- UBICACIÓ

L'activitat es portarà a terme al Pavelló de la Draga, Banyoles. També s'utilitzaran el Parc de la Draga, els boscos dels voltants de l'estany, parcs i places etc. En determinades ocasions s'utilitzaran instal·lacions de caràcter privat, per anar a practicar activitats com per exemple l'escalada.

6- ESTRUCTURES DE FUNCIONAMENT

Estructura organitzativa

Existeixen dos nivells d'actuació, per una banda hi ha l'àrea de coordinació, i per l'altra l'àrea de monitoratge.

Organigrama

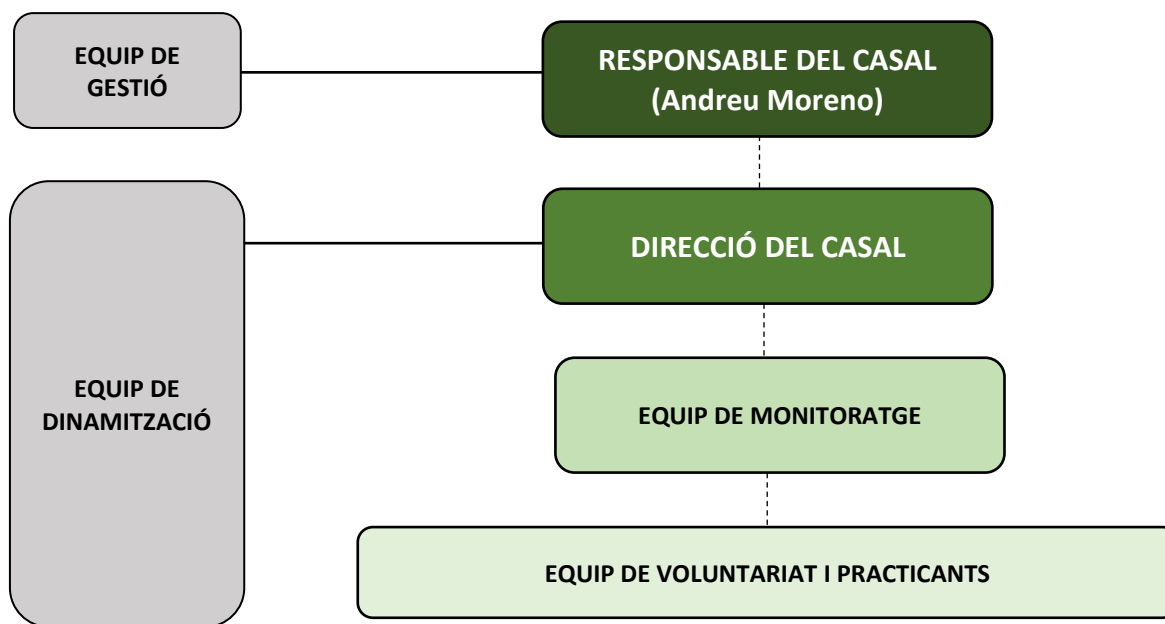

7- ACTIVITATS

Estiu Jove es fonamenta d'una gran varietat d'activitats. A continuació es presenta un horari model amb les diferents tipologies d'activitats.

Cada inici de setmana (dilluns), es farà entrega de l'horari per tota la setmana, on es detallaran les activitats i el material necessari a portar.

| Estiu Jove 2024 | | | | | |
|-----------------|-------------------------------|----------------------|----------------------|-------------------|-------------------------------|
| Horari | 1a Setmana – Grup 1 | | | | |
| | 26-juny | 27-juny | 28-juny | 29-juny | 30-juny |
| 9.00 - 9.15 | Benvinguda | Benvinguda | Benvinguda | Benvinguda | Benvinguda |
| 9.15 - 10.30 | Jocs de coneixença | Jocs esportius | Esport d'implement | Trobada de Joves | Torneig d'esports col·lectius |
| 10.30 - 11.00 | Esmorzar | Esmorzar | Esmorzar | | |
| 11.00 - 12.00 | Gimcana per conèixer l'entorn | Dinàmiques de grup | Hàbits a prova | | |
| 12.00 - 13.00 | Act. cohesió | Act. aquàtica | Act. aquàtica | Act. interrelació | Act. Aquàtica |
| Material | | Banyador i tovallola | Banyador i tovallola | | Banyador i tovallola |

8- INSCRIPCIONS I AMPLIACIONS

INSCRIPCIONS

El període d'inscripcions és del 22 de març al 6 de juny (inclòs). Les inscripcions es formalitzen a través de la pàgina web: www.ceplaestany.cat.

Només s'entendrà per tramitada la inscripció en el moment que es generi automàticament un missatge de confirmació, que la família rebrà a l'adreça electrònica facilitada en el moment d'inscripció. En cas contrari podeu posar-vos en contacte amb el Consell Esportiu.

Les inscripcions fora de termini s'hauran de realitzar a través de trucada a les oficines del Consell Esportiu al 972 58 13 44 i estaran supeditades a la disponibilitat de places. No tindran dret a cap tipus de descompte. El preu fora del termini d'inscripcions serà de 57,50€ setmana/participant.

El preu de les **ampliacions** amb la inscripció realitzada **abans del 6 de juny** (dins del període d'inscripcions) serà de **52,50€** setmana/participants. El preu de les **ampliacions** amb la inscripció realitzada **després del 6 de juny** (fora del període d'inscripcions) serà de **57,50€ setmana/participant**. Aquestes ampliacions no tindran dret a cap tipus de descompte.

La inscripció a dies eventuais es podrà fer a través de trucada a les oficines del Consell Esportiu al telèfon 972 58 13 44. Es podrà fer la inscripció sempre que hi hagi un dia laboral de marge entre el dia

de tramitació de la inscripció i el dia que el/la jove vol assistir al casal. La inscripció a un dia eventual estarà subjecte a la disponibilitat de places.

Per poder tramitar la inscripció cal estar al corrent de pagament d'altres activitats del Consell Esportiu en les que s'hagi participat.

9- PREUS I DESCOMPTE

PREUS

El preu del **casal** per participant és:

52,50€ - Setmana

12€ - Un dia eventual

DESCOMPTE

Hi ha 3 períodes en relació a les inscripcions:

- Període de PROMOCIÓ (Del 22 de març al 21 d'abril)
 - o 2, 00€ per setmana/participant
 - o 2, 00€ per setmana/participant si:
 - Família nombrosa
 - Inscripcions Famílies monoparental més de 2 germans/es
- Període HABITUAL (Del 22 d'abril al 6 de juny (inclòs))
 - o 2, 00€ per setmana/participant si:
 - Família nombrosa
 - Inscripció Família monoparental més de 2 germans
- Període FORA TERMINI (A partir del 7 de juny, aquest inclòs)
 - o El preu serà de 57,50 € per setmana/participant

AJUDES – Lleure per a Tothom

Les ajudes econòmiques són per participant i per un màxim de 4 setmanes. En el cas de sol·licitar l'ajuda, anul·la la possibilitat de gaudir dels descomptes. Qualsevol sol·licitud d'ajuda ha de presentar-se a l'Oficina Jove Cal Drac. **Per més informació de les ajudes, cal clicar [aquí](#) o bé posar-se en contacte amb l'Oficina d'Atenció al Ciutadà de l'Ajuntament de Banyoles.**

10. BAIXA DE L'ACTIVITAT

S'entén per baixa de l'activitat quan s'informa al Consell Esportiu que el nen/a deixa de venir a l'activitat. Es consideren 3 tipus de baixes:

Baixa voluntària. S'entén quan la família, després d'haver tramitat la inscripció i abans d'iniciar l'activitat, presenta la baixa per decisió pròpia degut a una causa major justificada. En aquests casos, es retornarà el 100% de l'import.

Baixa per malaltia comuna. S'entén quan un participant no pot assistir a l'activitat. En aquest cas s'oferiran a les famílies les següents opcions:

1. Possibilitat de bescanviar els dies no gaudits en altres setmanes del Casal, sempre i quan hi hagi disponibilitat de places.
2. Retorn del 100% de l'import corresponent al temps d'activitat que no hagi pogut gaudir des del dia que marqui el certificat mèdic, sempre que la família el presenti a les oficines del Consell Esportiu.

Baixa per inadaptació. Si el participant es dona de baixa després del seu 1r o 2on dia de casal, es retornarà el percentatge de l'import corresponent al temps d'activitat que no hagi pogut gaudir des del moment que es presenti l'avís a les oficines del Consell Esportiu. A partir del 3r dia (inclòs) no es tornarà l'import de la setmana en curs, però sí de les setmanes següents que estava inscrit.

11. COMUNICAT DE FALTA D'ASSISTÈNCIA

- **Diàriament, el/a monitor/a responsable del grup farà un control d'assistència.**
- Quan un participant no pot assistir o ha d'abandonar abans l'activitat, els familiars o representants legals hauran de notificar-ho al/la **coordinador/a de l'activitat** o trucant al telèfon que es posarà a disposició de les famílies.
- Un cop siguin les **9.15 h** i de no estar informats prèviament d'alguna falta d'assistència, l'equip de monitoratge ho notificarà a coordinació i aquest es posarà en contacte amb els familiars o representants legals.

12- REUNIÓ INFORMATIVA PER FAMÍLIES

La reunió informativa es portarà a terme **dijous 13 de juny** a les **19.00 h**, l'**Escola de La Draga** (entrada per la zona del Club Natació Banyoles).

13- REGLAMENT DE RÈGIM INTERN

El Reglament de Règim Intern és un document **normatiu-organitzatiu** que permet ordenar la pràctica a través de la formalització de l'estructura del Casal d'Estiu del Consell Esportiu i l'establiment de regles, preceptes i instruccions:

- L'ordenació de **recursos**
- Establiment dels **drets i deures**
- Els **procediments** a seguir

Aquest document tindrà l'àmbit d'actuació dins l'activitat pròpia d'Estiu Jove del Consell Esportiu, sigui **dins la instal·lació base o fora de la mateixa**, per tant, **serà aplicable dins l'horari de l'activitat (8:45 a 13:15 h.)**.

Dins el document existiran diferents tipus de faltes o infraccions segons el grau de gravetat d'aquestes sobre els altres participants, equip de monitors i les instal·lacions.

Principals normes pel bon funcionament de l'activitat:

- Cada participant rebrà un horari el primer dia de cada torn, on s'especificarà en la part inferior el material que hauran de dur.
- Durant la primera setmana del casal, cada participant rebrà la samarreta de l'activitat. Cal dur-la posada a les sortides.
- Es realitzarà un control d'assistència de forma diària, de manera que si un participant no ha notificat de l'absència abans de les 09:30h del matí s'informarà els pares/mares o representants legals de la seva falta.
- Si un participant ha d'abandonar abans l'activitat durant alguna jornada en concret es notificarà al coordinador/a de l'activitat.
- Per raons ètiques i esportives, **els participants a Estiu Jove hauran de dur sempre roba esportiva per la pràctica d'activitat física, com també calçat adient**. En el cas de que el jove que estigui més de 2 dies seguits portant la roba no adequada s'avisarà a la família de la situació.
- Els pares/mares que tinguin qualsevol mena de dubte durant el desenvolupament de l'activitat es podran adreçar la coordinació de l'activitat.
- Queda prohibit l'ús de dispositius mòbils dins l'horari del casal (8.45 a 13.15 h). En el cas que es detecti algun dispositiu mòbil, aquest quedarà requisat fins al final del dia. Únicament se'n podrà fer ús quan la família ho hagi comunicat prèviament a la coordinació del casal.
- El Consell Esportiu no es fa responsable dels objectes personals, la vigilància dels mateixos queda sota la responsabilitat de la persona propietària.
- Hi haurà un seguit d'infraccions que depenent de la gravetat poden arribar a comportar l'expulsió dels participants. Arribat el cas, es farà en consens entre l'equip tècnic i les famílies. Tot seguit es descriuen les infraccions i la seva possible sanció:

1.- Faltes lleus

- No desenvolupar les tasques assignades per l'equip de monitoratge sense cap mena d'explicació a ells/es.
- Molestar a altres participants durant les estones de temps lliure.
- Mostrar-se poc actiu sense raó aparent en les activitats.
- Altres tipus d'infracció que l'equip de monitoratge de l'activitat consideri amb consens amb la coordinació del Casal.

2.- Faltes greus

Aquestes faltes es notificaran a la família de paraula en acabar l'activitat del dia o bé per via telefònica.

- Barallar-se amb algun company/a d'activitat.
- Posar en perill la pròpia integritat física o la dels altres.
- Faltar el respecte a algun dels monitors o tècnics del Consell Esportiu.

- Insultar o faltar el respecte a un company/a de forma reiterativa.
- Altres tipus d'infracció que el coordinador/a consideri en consens amb l'equip de monitors/es de l'activitat.

3.- Faltes molt greus

- Agressió física intencionada a un tècnic/a de l'activitat.
- Escapar-se durant l'activitat sense permís de cap monitor/a.
- Robar algun element d'altres participants o del propi equip de monitoratge.
- Portar begudes alcohòliques, tabac o altres tipus de substàncies nocives.
- Destrossar part de les instal·lacions de forma intencionada i deliberada.
- Altres tipus d'infraccions que consideri la coordinació de l'activitat en consens amb la direcció del Consell Esportiu.

Pel fet d'inscriure qualsevol jove, el pare, mare o representant legal accepta aquesta normativa.

El Consell Esportiu del Pla de l'Estany es reserva el dret de prendre les mesures que consideri oportunes per garantir el correcte desenvolupament de l'activitat.